鳳西町 | 新築戸建 | 3480万円

(校区)・鳳南小学校・鳳中学校

<住宅ローン返済例>
月々9.5万円
3480万円借入
変動金利0.775%
35年返済

蔵(くら)がある家！

◎土地約53坪付！
◎木造2階建
(スキップ住宅)

≪物件概要≫
・所在地/堺市西区鳳西町3丁
・交通/阪和線「鳳」駅まで徒歩18分
・土地面積/177㎡
・現況/空家
・用途地域/第1種中高層地域
・建ぺい率、容積率/60%、200%
・建物面積/133㎡
・構造/木造2階建(スキップ住宅)
・権利/所有権・地目/宅地
・設備/関西電力、都市ガス、上下水道
・取引態様/仲介
・間取り/4SLDK
・広告期限/2015年9月20日

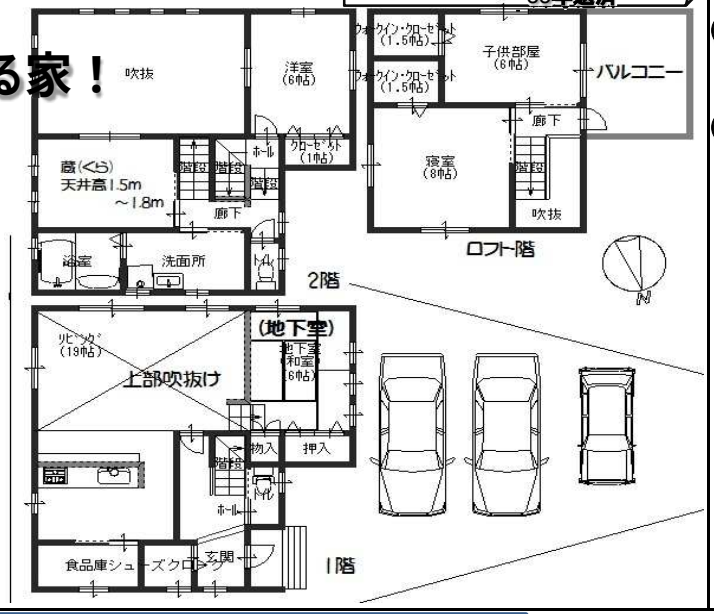

上野芝向ヶ丘町 | 新築戸建 | 3480万円

(校区)・向丘小学校・上野芝中学校

<住宅ローン返済例>
月々9.5万円
3480万円借入
変動金利0.775%
35年返済

◎土地約
35.19坪付！
◎木造2階建
(スキップ住宅)

≪物件概要≫
・所在地/堺市西区上野芝向ヶ丘町3丁
・交通/阪和線「上野芝」駅まで徒歩10分
・土地面積/116.33㎡
・現況/建築中
・用途地域/第1種低層地域
・建ぺい率、容積率/50%、100%
・建物面積/114.18㎡
・構造/木造2階建(スキップ住宅)
・権利/所有権・地目/宅地
・設備/関西電力、都市ガス、上下水道
・取引態様/仲介
・間取り/4SLDK
・広告期限/2015年9月20日

蔵(くら)がある家！

★買取キャンペーン中！★

売り物件急募！

特典1, 立会査定で5,000円商品券贈呈！
特典2, 買取手数料無料！
特典3,(3ヶ月の販売活動(仲介)を希望された場合。)
仲介の場合、ご成約価格の
1%をキャッシュバック！

不動産買取センター (フリーダイヤル) 0120-933-484

LIFECITY 株式会社ライフシティ
TEL072-258-0888
・保証委託/大阪法務局堺支局・免許/大阪府知事(1)第56958号
・住所/大阪府堺市北区百舌鳥梅町1丁2-6 ホームページ/www.lifecity.co.jp
・メール/info@lifecity.co.jp迄！お気軽にお問合わせ下さいませ！

ホームページに、物件多数掲載中！是非、ご覧下さい！

売却物件大募集！
売り手数料無料！(自社買取の場合)無料査定！秘密厳守！